PROFILO LONGITUDINALE CANALE DI ALIMENTAZIONE

scala 1:250

Q.RIF. 135.000

No. SEZIONI	DISTANZE PARZIALI	QUOTE TERRENO	QUOTE FONDO	QUOTE ESTRADOSSO	LIVELLO IDRICO (Q=35 mc/sec. DA C.S.N.O.; Q=5 mc/sec. DA t. Garbogera)
1	12.00	162.99	156.60	161.10	159.10
2	7.44	162.46	156.57	161.07	
3	8.87	162.04	156.55	160.55	
4	15.94	161.85	156.52	160.52	
5	12.00	162.49	156.49	159.99	159.00
6	5.00	162.32	156.46	159.96	
7	88.06	162.21	156.45	160.45	
8	14.20	161.49	156.22	160.22	
9	14.00	162.02	156.19	160.69	158.79
10	5.00	162.40	156.15	160.65	
11	31.37	162.48	156.14	160.14	
12	5.00	162.52	156.06	160.06	
13	18.75	162.45	156.05	160.55	
14			156.00	160.50	158.70

METRICHE: 0 – 10 – 20 – 30 – 40 – 50 – 60 – 70 – 80 – 90 – 100 – 110 – 120 – 130 – 140 – 150 – 160 – 170 – 180 – 190 – 200 – 210 – 220 – 230 – 240 – 250 – 260 – 270 – 280 – 290

AND. PLAN.: L=22.47 — R=5.00 L=3.62 — L=17.63 — L=7.16 R=5.00 — L=115.56 — L=2.12 R=5.00 — L=125.11

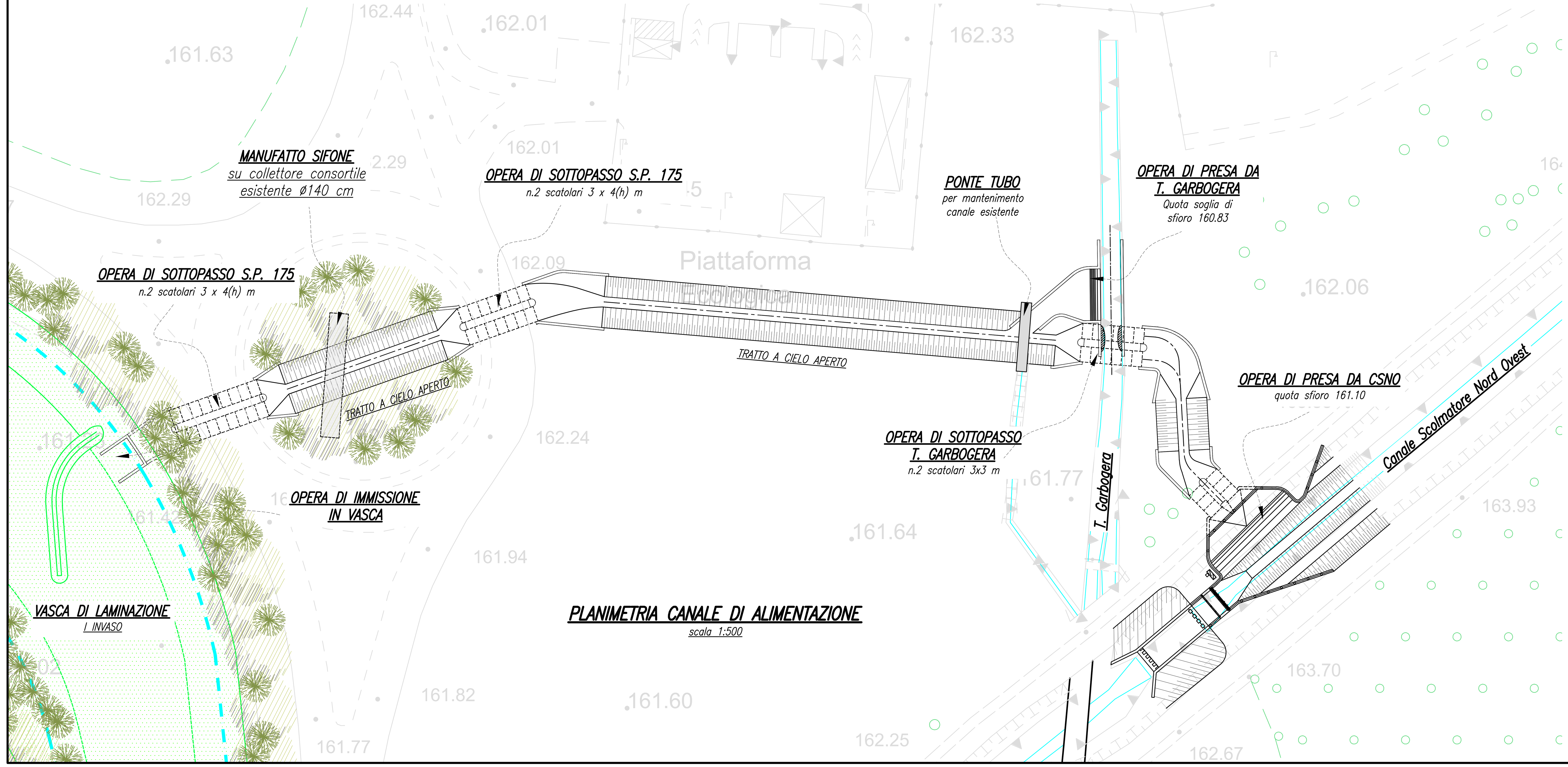

PLANIMETRIA CANALE DI ALIMENTAZIONE

scala 1:500

CANALE DI ALIMENTAZIONE SEZIONE TIPO

scala 1:100

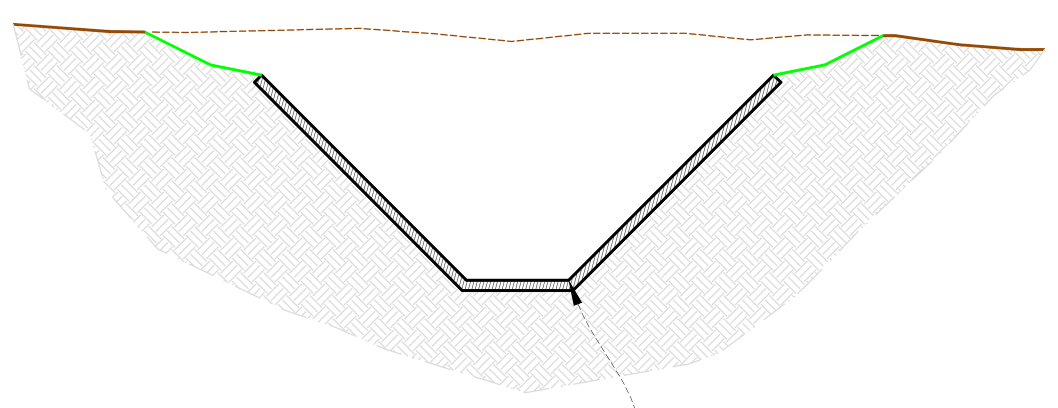

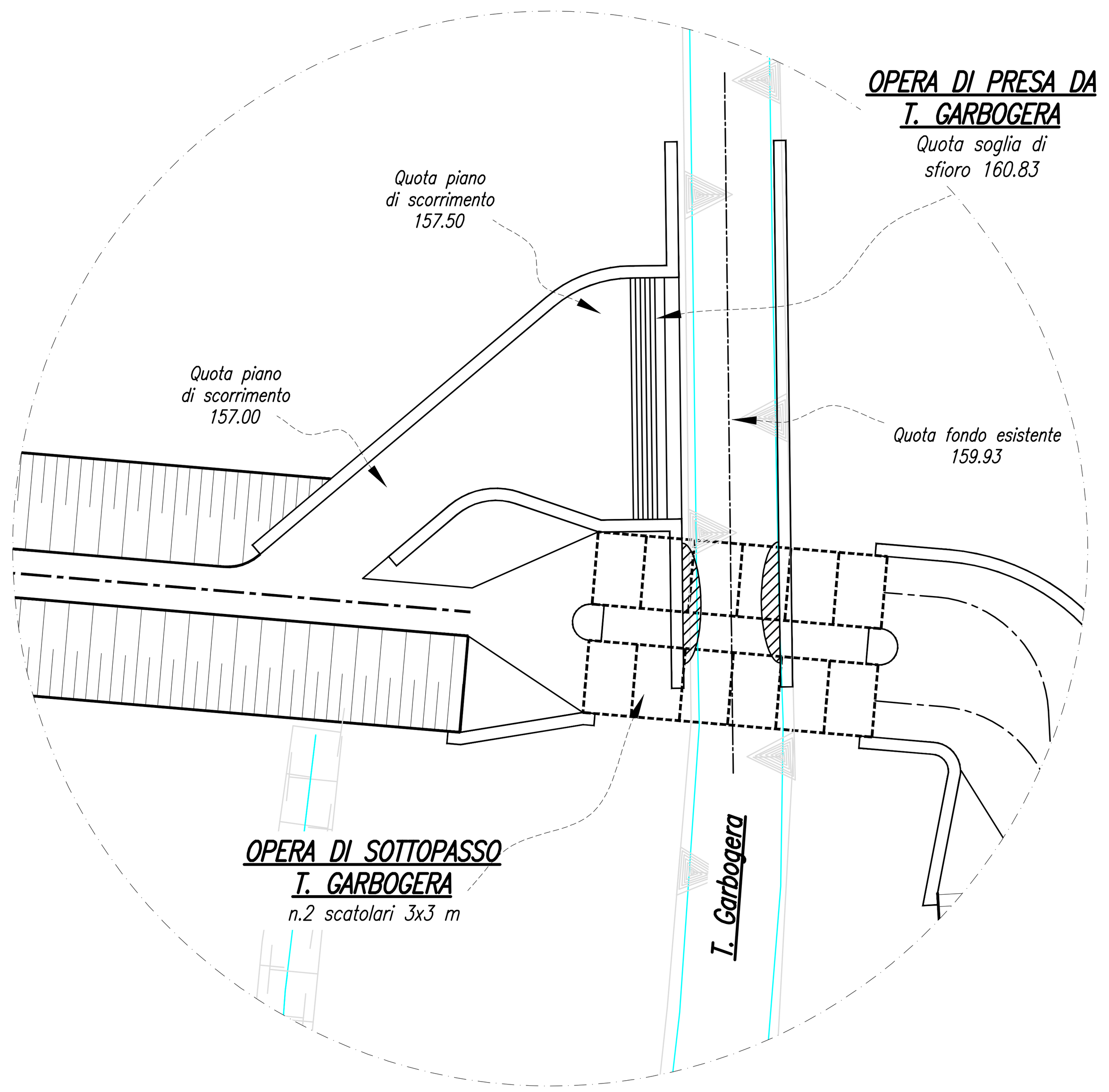

OPERA DI PRESA DA TORRENTE GARBOGERA

scala 1:200

VASCA DI LAMINAZIONE SUL FIUME SEVESO

Comune di Senago (MI) PROGETTO PRELIMINARE MI-E-789

APRILE 2013

	NOME	FIRMA	DATA
REDAZIONE	G. Cerutti		
VERIFICA	S. Croci		
APPROVAZIONE	A. Paoletti		

PROFESSIONISTI INCARICATI:

Dott. Ing. GIOVANNI BATTISTA PEDUZZI

ETATEC S.R.L. SOCIETA' DI INGEGNERIA
Via Bassini 23 20133 Milano | tel: +39 02 26681264 - fax +39 02 26681553
etatec@etatec.it - etatec@pec.etatec.it - www.etatec.it

Sistema Certificato UNI EN ISO 9001 SC 06-647/EA 3

Prof. Ing. ALESSANDRO PAOLETTI
Dott. Ing. STEFANO CROCI
Dott. Ing. FILIPPO MALINGEGNO
Dott. Ing. CRISTINA PASSONI

STUDIO PAOLETTI INGEGNERI ASSOCIATI
Via Bassini 23 20133 Milano | tel: +39 02 26681264 - fax: +39 02 26681553
Studiopaoletti@etatec.it - Studiopaoletti@pec.etatec.it

Dott. Geol. MARIO SPADA
Dott. Geol. GIAN MARCO ORLANDI
Dott. Geol. SUSANNA BIANCHI

Studio Associato di Geologia Spada
Via Donizetti 17 24020 Ranica (BG)
tel: +39 035 516090 - +39 035 513738

CONSULENZE SPECIALISTICHE:

ASPETTI PAESAGGISTICI E AMBIENTALI:
Arch. ANDREAS KIPAR
Dott. Agr. GIOVANNI SALA
Arch. LUISA BELLINI
Arch. SHIRLY MANTIN

LAND Milano Srl
Via Varese 16 20121 Milano
tel: +39 02 806911.1 - fax: +39 02 806911.30 www.landmilano.com
GRUPPO LAND Milano Roma Cagliari Duisburg
Landscape Architecture Nature Development

QUALITA' DELLE ACQUE:
Prof. Dott. VALERIA MEZZANOTTE

Piazzale Aquileia 6 20144 Milano | tel: +39 02 4814701

TITOLO: CANALE DI ALIMENTAZIONE INVASO E OPERA DI PRESA DAL T. GARBOGERA

SCALA: VARIE

Revisioni	
1	
2	

Numero elaborato	TIPOLOGIA	COMMESSA	DOCUMENTO	NUMERO
	PP	250-21	DI	D.8